

**IES Juan
Gris**

**Prueba
PAU**
RD 534/2024



Departamento de Orientación
Curso escolar 2024/2025

Trámites para los alumn@s que titulan y que van a la prueba PAU (Prueba de acceso a la universidad)

TODOS LOS ALUMNOS INTERESADOS EN LA REALIZACIÓN DE LA PRUEBA DEBERÁN FORMALIZAR EL PAGO DE TASAS Y EL DERECHO A EXAMEN.

**CONVOCATORIA ORDINARIA 2025: del 14 al 16 de mayo, improrrogable.
CONVOCATORIA EXTRAORDINARIA 2025: del 20 al 23 de junio, improrrogable.**



MUY IMPORTANTE

Es IMPRESINDIBLE pagar primero el Título de bachiller para ir a la prueba PAU 2025.

Una vez pagado mediante el modelo 030 de la Comunidad de Madrid, se expenderá un justificante de pago. Todo se tramita de manera telemática desde un ordenador o instalando la aplicación "Tasas" en el móvil. (Precio: 51,49 euros).*

* Existen exenciones en el caso de Familia Numerosa de categoría Especial. Otros motivos.

Al justificante le añadimos una fotocopia del DNI (por ambas caras), la solicitud que la encontrareis en la web y el justificante de exenciones si las hubiera.

Toda esta documentación se envía al correo de administracion@iesjuangris.com, indicando en el Asunto: "Matrícula PAU".

TRÁMITES A SEGUIR POR LOS ALUMNOS QUE ACUDEN A LA PAU 2025

Una vez hayamos recibido respuesta del correo de administración, procederemos de la siguiente manera:

- 1. Rellenar EL MODELO DE MATRÍCULA con los datos y materias de las que quieras examinarte. (Web) o Secretaría.**
- 2. Se abonará en cualquier entidad bancaria o mediante banca electrónica las tasas del derecho a examen que se os han enviado previamente.**
- 2. Se envía al mismo correo de administración una vez cumplimentado o se presenta en la ventanilla de la secretaria del instituto (horario de 10 a 13:00h).**

TASAS POR EXAMEN Y PRUEBA

INSCRIPCIÓN

Por inscripción en la prueba: 93,02 euros

FASE ESPECÍFICA

Por cada materia de esta fase: 11,63 euros

SOLO FASE ESPECÍFICA

Si el alumno solo se examina en esta fase específica: 46,51 euros, más 11,63 euros por cada materia en la que se matricule.



Resto de exenciones: consultar el DECRETO 43/2022, DE 29 DE JUNIO

DATOS DE INTERÉS, DÍA DE LA PRUEBA

Una vez en el aula, el alumno toma asiento y coloca la mochila cerrada debajo de su silla.

Antes del comienzo de la prueba se os entregarán las etiquetas de códigos de barras identificativas. Estas pegatinas deben conservarse para todos los exámenes y situarse de forma visible sobre la mesa.

El examen se escribirá con bolígrafo azul o negro.

El llamamiento para la entrada al aula se hará con 45 minutos de antelación en el examen de Lengua y Literatura y con 30 minutos en el resto de asignaturas.

Cada cuadernillo de examen cuenta con un espacio reservado en la primera y última hoja para pegar las etiquetas.

Aunque se entregue el examen en blanco, se pegarán en el lugar correspondiente.

Se podrá solicitar otro cuadernillo para sustituir al que se tiene. Una vez reemplazado se procederá a destruirlo delante del estudiante.

Al entrar al examen, se coloca el DNI encima de la mesa, en un lugar visible.

No se podrá salir del aula hasta que hayan pasado 30 minutos del comienzo.

Para garantizar la confidencialidad de la prueba, no se podrá escribir el nombre ni dejar ninguna señal identificativa, salvo la pegatina.

No se podrá abandonar el aula hasta que se haya entregado el examen

Calendario de las pruebas de acceso 2025

Convocatoria ordinaria

- Del 3 al 6 de junio
- 7 de junio
- 13 de junio, a las 12:00 horas

- Del 16 al 18 de junio
- 25 de junio

- Exámenes
- Coincidencias e incidencias
- Publicación calificaciones
- Solicitud de revisión
- Notas definitivas y Tarjetas de calificaciones para los alumnos que no solicitan revisión

Calendario de las pruebas de acceso para convocatoria extraordinaria

<ul style="list-style-type: none">• Del 1 al 3 de julio• 4 de julio• 10 de julio a las 14 horas	<ul style="list-style-type: none">• Del 11 al 15 de julio• 22 de julio
---	---

- Exámenes
- Coincidencias e incidencias
- Publicación de calificaciones

* Solicitud de revisión

- Notas definitivas

DATOS DE INTERÉS/ RECOMENDACIONES

A.- El alumnado tendrá que examinarse de cuatro materias en la fase general (la obligatoria de modalidad más tres comunes).

B.- Para la mejora de la nota de admisión, el alumnado podrá examinarse de un máximo de 4 materias en la fase específica.

C. El día de la prueba, un profesor/a acompañará a los estudiantes a la Universidad.

D.- El lugar de encuentro con los alumnos y el profesor acompañante será en el campus de Móstoles, Aulario por asignar.

E. Se recomienda a todos los alumnos que visiten unos días antes el campus universitario para conocer las instalaciones y zonas de encuentro. Transporte cercano: línea 12 del Metro Sur

F. La hora recomendable, para estar en la universidad el día del examen, son las 8:30 h.

G. Comprobar la tabla de ponderaciones para optar por la mejor elección.

DIRECTRICES SOBRE LAS CARACTERÍSTICAS DE LA PAU 2025

- 1. Cada materia presentará un modelo único de ejercicio que se estructurará en diferentes apartados.
- 2. La duración máxima de cada prueba, queda establecida en 90 minutos.
- 3. El tipo de preguntas podrán tener respuestas cerradas, semi construidas o abiertas.
- 4. Se podrán incluir preguntas optativas.

• PRINCIPAL NOVEDAD

Los estudiantes en un único examen podrán elegir, en algunos apartados, entre varias preguntas.



MATERIAS SOBRE LAS QUE VERSARÁ LA PARTE OBLIGATORIA

- * Lengua Castellana y Literatura**
- * Lengua Extranjera II**
- * Historia de España o Historia de la Filosofía (a elección del alumnado)**
- * Materia específica obligatoria de la modalidad**

MATERIA ESPECÍFICA OBLIGATORIA DE LA MODALIDAD

Si has cursado la modalidad de **Ciencias y Tecnología** te presentas a Matemáticas II o Matemáticas Aplicadas a las Ciencias Sociales II, a elección del estudiante.

Si has cursado la modalidad de **Humanidades y Ciencias Sociales** te presentas a Latín II o Matemáticas Aplicadas a las Ciencias Sociales II, a elección del estudiante.

HORA	3 JUNIO	4 JUNIO	5 JUNIO	6 JUNIO	7 JUNIO
9:30-11:00	Lengua y Literatura II para la Modalidad de Ciencias y Tecnología	Lengua extranjera II para la Modalidad General y Humanidades y Ciencias Sociales	Griego II Matemáticas II	Física Geografía	Materias coincidentes (por confirmar horario)
11:00-12:00	DESCANSO	DESCANSO	DESCANSO	DESCANSO	DESCANSO
12:00-13:30	Lengua y Literatura II para las Modalidades General y Humanidades y Ciencias Sociales	Lengua Extranjera II para la Modalidad de Ciencias y Tecnología	Matemáticas aplicadas a las CCSS II	Dibujo Técnico Historia del Arte Química 2º Lengua extranjera	Materias coincidentes (por confirmar horario)
13:30-16:00	DESCANSO	DESCANSO	DESCANSO	DESCANSO	DESCANSO
16:00-17:30	Historia de la Filosofía	Historia de España	- Biología - Dibujo Artístico II - Dibujo Téc II - Latín	- Geología y Ciencias Ambientales - Tecnología e Ingeniería II	Materias coincidentes (por confirmar horario)

Descripción de la fase general

- El primer ejercicio será el comentario escrito de un texto no especializado y de carácter informativo o divulgativo, relacionado con las capacidades y contenidos de la materia de lengua castellana y literatura.
- El segundo ejercicio versará sobre las capacidades y contenidos de Historia de España/ Historia de la Filosofía, a elección del alumnado.
- El tercer ejercicio será de Lengua extranjera (*) y tendrá como objetivo valorar la comprensión y expresión del idioma elegido.
 - * En la solicitud de inscripción en la prueba de acceso, el estudiante podrá elegir entre alemán, francés, inglés, italiano y portugués.
- El cuarto ejercicio versará sobre los contenidos de una materia de modalidad de 2º de bachillerato. El estudiante deberá responder por escrito a una serie de cuestiones.

Descripción de la fase específica (mejorar la nota de admisión)

• Para mejorar la nota de admisión, el alumnado podrá examinarse de, al menos, otras dos materias de modalidad de 2º curso de bachillerato y hasta un máximo de 4.

◊ A efectos de organización, el estudiante indicará en la solicitud de inscripción en la prueba de acceso, las materias de las que se examinará.

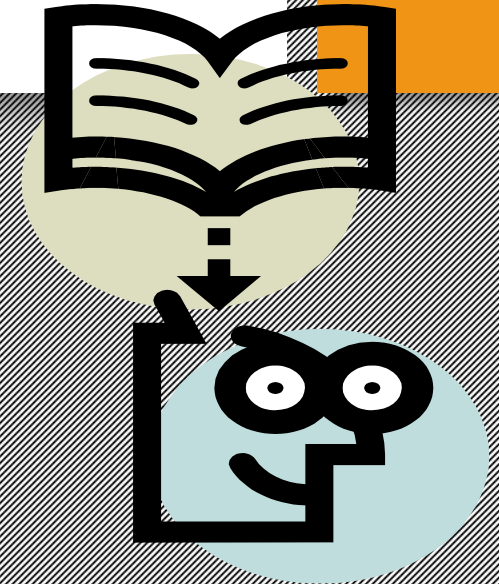

EN LA PARTE ESPECÍFICA

Aquellos alumnos que lo deseen, podrán examinarse de una segunda lengua extranjera. La calificación obtenida podrá tenerse en cuenta por las universidades para su admisión.



Superación de la prueba

- Se considerará que un estudiante ha superado la prueba PAU para el acceso a la Universidad, cuando haya obtenido una nota igual o superior a 5 puntos como resultado de: la media ponderada del 60% de la nota media del Bachillerato y el 40% de la calificación de la fase general, siempre que se haya obtenido un mínimo de 4 puntos en la misma.

EJEMPLO DE CALIFICACIONES MATERIAS TRONCALES GENERALES

CALIFICACIÓN FINAL BACHILLERATO: 6.50

LENGUA CASTELLANA Y LITERATURA	6.70
HISTORIA DE ESPAÑA	7.30
LENGUA EXTRANJERA	5.20
MATEMÁTICAS II	5.80
EVALUACIÓN ACCESO UNIVERSIDAD	6.250
CALIFICACIÓN ACCESO UNIVERSIDAD	6.40

Media de las materias troncales generales: $6.70+7.30+5.20+5.80/4$:
6.250

$(0.40 \times 6.250) + (0.6 \times 6.50) = 6.400$ → 40% EVAU + 60%
CFB

EJEMPLO DE CALIFICACIONES MATERIAS TRONCALES DE OPCIÓN (Fase Voluntaria)

CALIFICACIÓN FINAL BACHILLERATO: 6.50

LENGUA CASTELLANA Y LITERATURA	6.70
HISTORIA DE ESPAÑA	7.30
LENGUA EXTRANJERA	5.20
MATEMÁTICAS II	5.80
QUÍMICA	6.20
GEOLOGÍA	7.40
BIOLOGÍA	4.60

Cálculo calificación de acceso: $CAU+(a \times m1)+(b \times m2)$

CAU: calificación acceso universidad

a y b : ponderación 0.1 /0.2

m1 y m2: materias

EJEMPLO CÁLCULO PARA ACCESO A FISIOTERAPIA /ING. QUÍMICA

PONDERACIONES MATERIAS

MATERIA	FISIOTERAPIA	ING. QUÍMICA
QUÍMICA : 6.20	0.2	0.2
GEOLOGÍA: 7.40	0.1	0.2
MATEMÁTICAS: 5.80	0.2	0.2
BIOLOGÍA (No cuenta < 5)	--	--

Fisiot.: $6.40 + (0.2 \times 6.20) + (0.2 \times 5.80) = 8.800$
 Ing. Quím.: $6.40 + (0.2 \times 6.20) + (0.2 \times 7.40) = 9.120$



A destacar

- .- La nota, de la parte obligatoria de la prueba, tendrá validez indefinida.
- .- La nota de la parte específica (no obligatoria) solo tendrá validez durante los dos años siguientes a la realización de la misma.

Páginas de interés

www.emes.es

www.iesjuangris.com

www.todofp.es

www.urjc.es/pau

www.uc3m.es

<https://aplicaciones.uc3m.es/simuladorPAU/>

* Es necesario visitar alguna de estas páginas para ver los parámetros de ponderación de las materias de modalidad en las Universidades públicas madrileñas. También para comprobar las notas de corte.